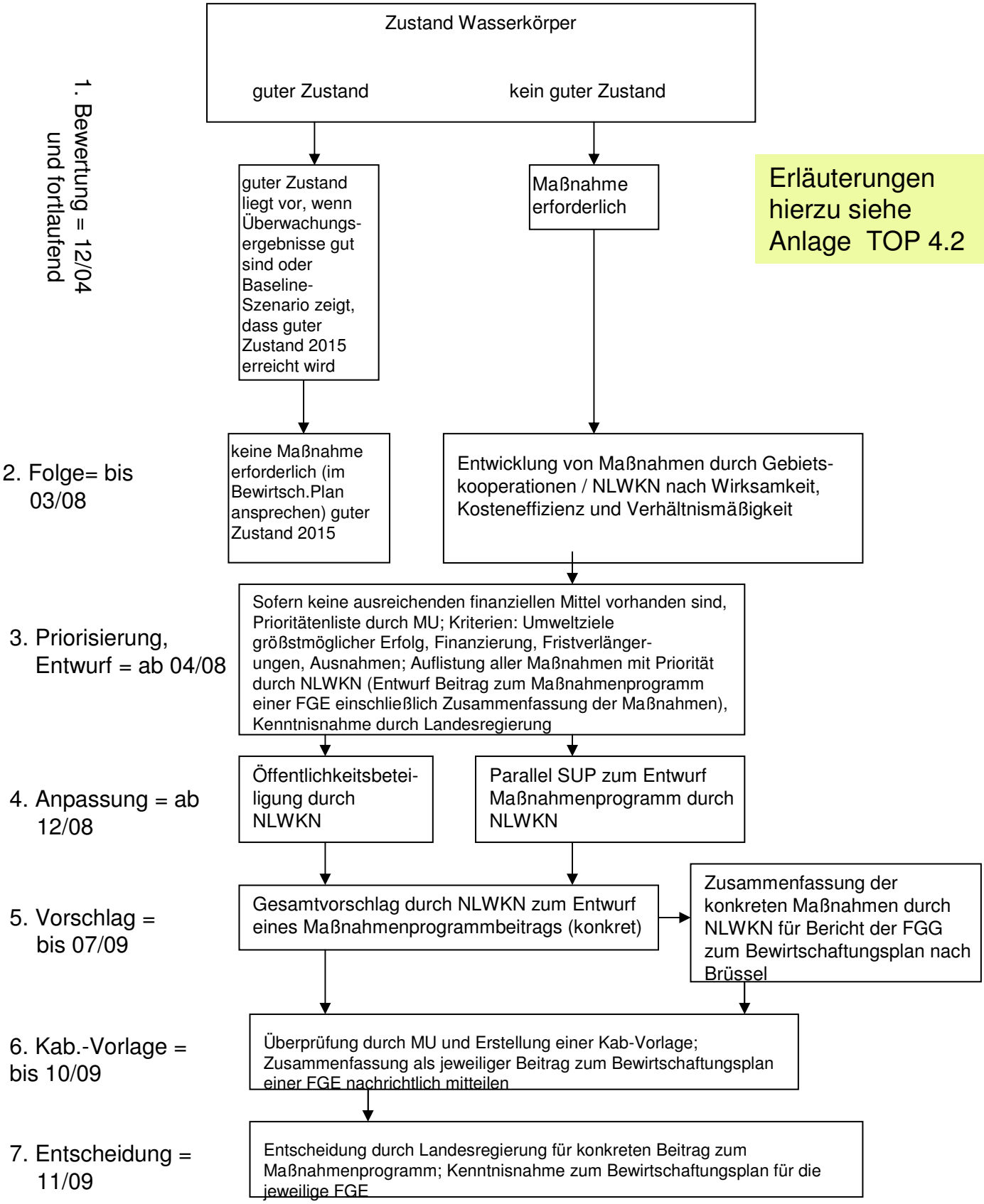Ablaufskizze
zur Ermittlung von Maßnahmen
an Wasserkörpern und Wasserkörpergruppen